



TC.
ALPER GÜNBA YRAM ORTAOKULU
MÜDÜRLÜ ĞÜ

ENFEKSİYON ÖNLEME VE KONTROL EYLEM
PLANI

Dök. No :	USAKİSG.PL.01
Yayın No :	01
Yayın Tarihi	05.08.2020
Rev. No :	01
Rev. Tarihi	30.06.2021
:	
Sayfa No :	Sayfa 1 / 19



T.C

UŞAK VALİLİ Ğİ

ALPER GÜNBA YRAM ORTAOKULU

MÜDÜRLÜ ĞÜ

**COVID-19 ENFEKSİYON
ÖNLEME VE KONTROL EYLEM
PLANI**

İLETİŞİM



TC.
ALPER GNBAYRAM ORTAOKULU
MDRLĐ

ENFEKSİYON NLEME VE KONTROL EYLEM
PLANI

Dk. No :	USAKİSG.PL.01
Yayın No :	01
Yayın Tarihi	05.08.2020
Rev. No :	01
Rev. Tarihi	30.06.2021
:	
Sayfa No :	Sayfa 2 / 19

Tel: 0 2762163066 e- mail : 738240@meb.k12.tr

COVID-19 EYLEM PLANI ONAYI

	ADI-SOYADI	İMZA	TARİH
HAZIRLAYAN	Rahmi KARAOĐLU (Okul Mdr Yardımcısı)		30/06/2021
KONTROL EDEN	İmdat KARABOĐA (Okul Mdr)		30/06/2021
ONAYLAYAN	İmdat KARABOĐA (Okul Mdr)		30/06/2021

	TC. ALPER GÜNBAĞYRAM ORTAOKULU MÜDÜRLÜĐÜ	Dök. No :	USAKİSG.PL.01
		Yayın No :	01
		Yayın Tarihi	05.08.2020
		Rev. No :	01
		Rev. Tarihi	30.06.2021
ENFEKSİYON ÖNLEME VE KONTROL EYLEM PLANI	Sayfa No :	Sayfa 3 / 19	

ALPER GÜNBAĞYRAM ORTAOKULU MÜDÜRLÜĐÜ

COVID-19 EYLEM PLANI

1. GİRİŞ

1.1 Genel Bilgiler

Bu plan dünya genelinde görülen COVID-19 hastalığının etkeni, bulaşma yolları ve korunma yöntemleri konusunda okul personelinin, öğrencilerin, velilerin ve ziyaretçilerin bilgilendirilmesi, eğitilmesi ve uygulanacak önlemlerin belirlenmesi amacıyla T.C. Sağlık Bakanlığının COVID-19 Rehberi esas alınarak hazırlanmıştır.

Okulumuzda COVID-19 şüpheli hasta/hastaların fark edilmesi durumunda uygulanacak korunma önlemleri ve izlenecek süreçleri içermektedir. Yeni ortaya çıkan bilgiler ve durumlara bağlı olarak bu planın güncellenmesi hedeflenmektedir.

2. AMAÇ ve HEDEFLER

2.1 COVID-19 Eylem Planı Amacı

- COVID-19 hastalığında etkilenecek personelin hastalığı tanımalarını, rollerini ve sorumluluklarını yerine getirmek üzere en uygun şekilde hazırlık yapmalarını ve koordinasyon içinde hareket etmelerini yardımcı olacak bilgi ve çerçeveyi sağlamaktır.
- COVID-19 hastalığı etkeni, bulaşma yolları, alınacak önlemler hakkında bilgi vermek; COVID-19 vakası veya daha önce temas etmiş kişi ile karşılaşıldığında izlenmesi gereken strateji ve uygulama şekilleri hakkında yol göstermek amacıyla tüm okul personeli, öğrenciler, veliler ve ziyaretçiler için hazırlanmıştır.
- Olası bir COVID-19 vakası görülmesi durumunda kurum personelinin; koordineli ve zamanında hareket edebilmeleri ve şüpheli hasta/hastaların fark edilmesi durumunda neler yapması gerektiğini hakkında bilgi vermek amaçlanmıştır.

2.2 COVID-19 Eylem Planı Hedefleri

	TC. ALPER GÜNBAĞYRAM ORTAOKULU MÜDÜRLÜĐÜ	Dök. No :	USAKİSG.PL.01
		Yayın No :	01
		Yayın Tarihi	05.08.2020
		Rev. No :	01
		Rev. Tarihi	30.06.2021
ENFEKSİYON ÖNLEME VE KONTROL EYLEM PLANI		Sayfa No :	Sayfa 4 / 19

- COVID-19 pandemisine karşı hazırlık ve faaliyet planlarının temelini oluşturacak teknik bilgileri sunmak,
- COVID-19 pandemisine karşı yapılacak çalışmaların etkinliğini artırmak amacıyla pandemi ortaya çıkmadan önce gerçekleştirilmesi gereken faaliyetleri belirlemek ve önerilerde bulunmak,
- COVID-19 pandemisi sırasında kamu ve özel kuruluşlar arasındaki iş birliğini, kuruluşların rollerini, sorumluluklarını ve yapılması gereken çalışmaları belirlemek,

3. KAPSAM

COVID-19 pandemisinin bulaşmasını engellemeye yönelik olarak alınacak tüm önlemleri kapsar.

3.1 SORUMLU KİŞİLER

Okul yönetimi, öğretmenler ve okul personeli başta olmak üzere bu süreçte görev alacak kişiler.

4. COVID-19 EYLEM PLANI HAZIRLAMA KOMİSYONU/EKİBİ

COVID-19 EYLEM PLANI HAZIRLAMA KOMİSYONU/EKİBİ	
Rahmi KARAOĞLU	Müdür Yardımcısı
İlkay OKTAY	Okul Sağlığı Ekibi – Teknoloji Tasarım Öğretmeni
İlker KARAKAYA	Okul Sağlığı Ekibi – Türkçe Öğretmeni
Zeliha CİNİBİZ YALÇINKAYA	Okul Sağlığı Ekibi – Rehber Öğretmen

5. KURULAN KOMİSYON / EKİP GÖREV VE SORUMLULUKLARI

EĞİTİM HİZMETLERİ	İşyeri Sağlık ve Güvenlik Birimi Okul Sağlığı Hizmetleri
PANDEMİ İZLEME HİZMETLERİ	Eğitim / Öğretim Hizmetleri

6. UŞAK İL SAĞLIK MÜDÜRLÜĐÜ İLETİŞİM VE KOORDİNASYON



TC.
ALPER GNBAYRAM ORTAOKULU
MDRLG

ENFEKSİYON NLEME VE KONTROL EYLEM
PLANI

Dk. No :	USAKİSG.PL.01
Yayın No :	01
Yayın Tarihi	05.08.2020
Rev. No :	01
Rev. Tarihi	30.06.2021
:	
Sayfa No :	Sayfa 5 / 19

İL SAĐLIK MDRLG	(0276) 227 00 34
BULAŞICI VE BULAŞICI OLMAYAN HASTALIKLAR BİRİMİ	(0276) 227 00 34

7. OKUL İÇİ HABERLEŞME LİSTESİ

SIRA NO	ADI-SOYADI	GREVİ	CEP TELEFONU
1.	İmdat KARABOĐA	OKUL MDR	05056484693
2.	Rahmi KARAOĐLU	MD. YRD.	05056005216
3.	İlkay OKTAY	TEKNOLOJİ TASARIM ĐRETMENİ	05058532564
4.	İlker KARAKAYA	TRKÇE ĐRETMENİ	05052668864
5.	Zeliha CİNİBİZ YALÇINKAYA	REHBER ĐRETMEN	05531903048

8. ĐRENCİ SAYISAL VERİLERİ

TOPLAM ĐRENCİ SAYISI	5/A	5/B	5/C	5/D	5/E	6/A	6/B	6/C	6/D	6/E	7/A	7/B	7/C	7/D	7/E	8/A	8/B	8/C	8/D	8/E
519	29	30	31	28	30	26	28	28	28	25	27	26	26	25	25	17	22	21	24	22



TC.
ALPER GNBAYRAM ORTAOKULU
MDRLĐ

ENFEKSİYON NLEME VE KONTROL EYLEM
PLANI

Dk. No :	USAKİSG.PL.01
Yayın No :	01
Yayın Tarihi	05.08.2020
Rev. No :	01
Rev. Tarihi	30.06.2021
:	
Sayfa No :	Sayfa 6 / 19

9. OKUL VERİ İLETİŐİM ZİNCİRİ

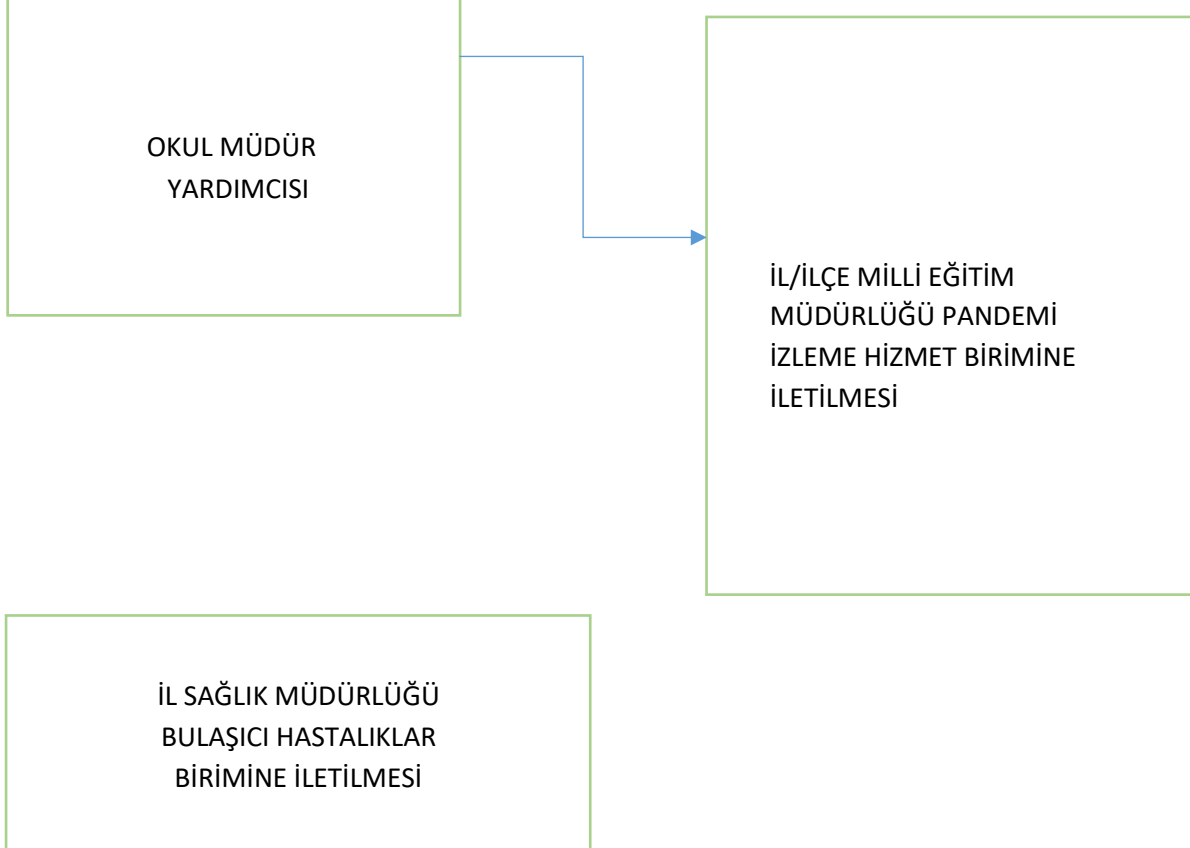

,



TC. ALPER GNBAYRAM ORTAOKULU MDRLĐ	Dk. No :	USAKİSG.PL.01
	Yayın No :	01
	Yayın Tarihi	05.08.2020
	Rev. No :	01
	Rev. Tarihi	30.06.2021
ENFEKSİYON NLEME VE KONTROL EYLEM PLANI	Sayfa No :	Sayfa 7 / 19

10. TANIMLAR

COVID-19 hastalığı; Coronavirs'lar (CoV), soĐuk algnlıĐından Orta DoĐu Solunum Sendromu ve AĐır Akut Solunum Sendromu gibi daha ciddi hastalıklara kadar eĐitli hastalıklara neden olan byk bir virs ailesidir. Coronavirs'lar zoonotik olup, hayvanlardan bulaşarak insanlarda hastalık yapabilir. Detaylı arařtırmalar sonucunda, SARS-CoV'un misk kedilerinden, MERS-CoV'un ise tek hrgçl develerden insanlara bulařtıĐı ortaya ıkmıřtır. Henz insanlara bulařmamıř olan ancak hayvanlarda saptanan birok coronavirs mevcuttur. Coronavirs'ların insanlarda dolařımda olan alt tipleri oĐunlukla soĐuk algnlıĐına sebep olan virslerdir. SARS-CoV, 21. yzyılın ilk uluslararası saĐlık acil durumu olarak 2003 yılında, daha nceden bilinmeyen bir virs halinde ortaya ıkmıř olup yzlerce insanın hayatını kaybetmesine neden olmuřtur. Yaklařık 10 yıl sonra Coronavirs ailesinden, daha nce insan ya da hayvanlarda varlıĐı gsterilmemiř olan MERS-CoV Eyll 2012'de ilk defa insanlarda Suudi Arabistan'da tanımlanmıř; ancak daha sonra aslında ilk vakaların Nisan 2012'de rdn Zarqa'daki bir hastanede grldĐ ortaya ıkmıřtır. SARS Coronavirs ile uzaktan baĐlantılı olmasına raĐmen, yařanmıř olan SARS tecrbesinden tr endiře oluřturmuřtur. 31 Aralık 2019'da DS in lke Ofisi, in'in Hubei eyaletinin Vuhan řehrinde etiyolojisi bilinmeyen vakalar bildirmiřtir. 7 Ocak 2020'de etken daha nce insanlarda tespit edilmemiř yeni bir Coronavirs (2019-nCoV) olarak tanımlanmıřtır. Daha sonra 2019-nCoV hastalığının adı COVID-19 olarak kabul edilmiřtir.

Bu plan, COVID-19 etkeni ve bulařma yolları hakkında bilgi vermek; COVID-19 vakası veya temaslı ile karřılařıldığında izlenmesi gereken strateji ve uygulama řekilleri hakkında yol gstermek amacıyla hazırlanmıřtır. COVID-19'a ynelik olarak hazırlanmıř olan "COVID-19 (2019-nCoV Hastalığı) Rehberi" DS nerileri ve bilimsel geliřmeler doĐrultusunda gncellenmektedir. Gncellenen rehber dokmanı ve rehber sunumları, afiř, brořrler ve sık sorulan sorular ve cevapları Halk SaĐlıĐı Genel MdrlĐ web sayfasında (www.hsgm.saglik.gov.tr) dzenli olarak yayımlanmaktadır.

11. KAYNAK VE BULAřMA

Henz netlik kazanmamıřtır. COVID-19'ların kkeni hala arařtırılmaktadır. Bununla birlikte eldeki veriler, Huanan Deniz rnleri Toptan Satıř Pazarında yasadıřı olarak satılan vahři hayvanları iřaret etmektedir. Bulařma; Hastalığın bařlangıcındaki ilk kaynak olarak Huanan Deniz rnleri Toptan Satıř Pazarında yasadıřı satılan vahři hayvanlar dřnlmekle birlikte, insandan insana ve saĐlık merkezlerinde bulařma bildirilmiřtir. Hastalığın damlacık yoluyla bulařtıĐı dřnlmektedir. Virs hasta bireylerden ksrme, hapřırma yoluyla ortaya saılan damlacıklarla ve hastaların bulařtırdıĐı yzeylerden (gz, aĐız, burun mukozasına temasla) bulařabilir. Kiřiden kiřiye solunum yolunda virs tařınabilir, ancak esas bulařma hasta bireylerden olmaktadır. 14 gne kadar kuluka sresi olabileceĐi dřnlmektedir. Coronavirsler genel olarak dıř ortam dayanıklılıĐı olmayan virslerdir, Ancak bugn iin COVID-19'un bulařtırıcılık sresi ve dıř ortama dayanma sresi net olarak bilinmemektedir.



TC. ALPER GNBAYRAM ORTAOKULU MDRLĐ	Dk. No :	USAKİSG.PL.01
	Yayın No :	01
	Yayın Tarihi	05.08.2020
	Rev. No :	01
	Rev. Tarihi :	30.06.2021
ENFEKSİYON NLEME VE KONTROL EYLEM PLANI	Sayfa No :	Sayfa 8 / 19

12. KLİNİK ZELLİKLER:

Enfeksiyonun yaygın belirtileri solunum semptomları, ateş, ksrk ve nefes darlığıdır. Daha ciddi vakalarda ađır solunum yolu enfeksiyonu, bbrek yetmezliđi ve hatta lm geliřebilir.

13. EĐİTİM KURUMLARINDA YAPILACAKLAR

- COVID-19 gibi hava yolu ile bulařan enfeksiyonların yayılımını kapalı ortamlarda daha kolay olduđu iin eđitim kurumlarında hastalığın bulařmasını engelleyecek nlemlerin alınması, eđitim kurumlarında alıřan tm personel ve đrencilerin hijyen kuralları konusunda bilgilendirilmesi gereklidir.
- Bu nlemlerin alınması iin sađlık alıřanları, okul ynetimi ve đretmenler, veliler ve đrenciler arasında iř birliđi ve eřgdmn sađlanması byk nem tařımaktadır.
- El yıkama alışkanlıklarının yeterince sık olmaması, okul ortamında arkadaşları ile olduka yakın iliřkide olmaları enfeksiyonun bulařmasını ve yayılmasını kolaylařtırmaktadır.

14. COVID-19 VAKALARININ SAPTANMASI VE BİLDİRİMİ

- Aileler COVID-19 belirtisi olan ocukları eđitim kurumuna gndermemeli ve bu durumdan eđitim kurumu ynetimini haberdar etmelidir. Benzer řekilde đretmenleri tarafından đrenciler deđerlendirilmeli ve hastalık belirtisi gsteren đrencilerin eve gitmeleri sađlanmalıdır. Eve gidene kadar đrencilerin varsa eđitim kurumunun sađlık hizmetleri verilen blmnde, yoksa diđer kiřilerle temasını nleyecek řekilde ayrılmıř bir odada gzlem altında tutulması uygun olacaktır. đrencilerin eve dnerken toplu ulařım aracı ya da đrenci servisini kullanma zorunluluđu olması durumunda đrencilerin ađız ve burnunun cerrahi maske ya da temiz bir mendille kapatılması uygun olacaktır. Bu durumun okul ynetimine bildirilmesi, hastalığın eđitim kurumundaki durumunun deđerlendirilmesi ynnden ok nemlidir.
- Okul ynetimi, olası COVID-19 vakasına ait đrenci devamsızlıklarını gnlk olarak bildirmelidir. Devamsızlık bilgilerinin kurumlar arası veri akıřı yayımlanacak prosedrlere gre yapılacaktır.
- COVID-19 ve benzeri hastalık nedeniyle eve gnderilen đrenci ya da personelin hastalık belirtileri geene ve kendini gnlk faaliyetlerini yapabilecek kadar iyi



TC. ALPER GNBAYRAM ORTAOKULU MDRLG	Dk. No :	USAKİSG.PL.01
	Yayın No :	01
	Yayın Tarihi	05.08.2020
	Rev. No :	01
	Rev. Tarihi	30.06.2021
ENFEKSİYON NLEME VE KONTROL EYLEM PLANI	Sayfa No :	Sayfa 9 / 19

hissedene dek eđitim kurumuna gelmemesi ve risk grubunda olan kiřilerin sađlık kuruluřlarına bařvurmaları sađlanmalıdır.

- Bu dnemde hasta kiřilerin mmkn olduđu kadar dıřarı çıkmamaları ve kalabalık ortamlardan (sinema, konser, toplu tařıma araları gibi) uzak tutulmaları konusunda bilgi verilmelidir.

15. EđTİM KURUMUNDA ALINACAK TEMİZLİK NLEMLERİ

- Eller, parmak araları, tırnak ucu ve avu ilerini de ovalayarak, sabun ve suyla en az 20 saniye yıkanmalı.
- Kirli ellerle gz, burun ve ađza dokunmaktan kaınılmalı. zellikle hapřırma ve ksrme sonrasında ellerin su ve sabunla iyice yıkanmalıdır.
- Her tuvalet kullanımı ncesinde ve sonrasında eller mutlaka yıkanmalıdır. Her tuvalet kullanımı sonrasında klozet kapađı kapatılarak sifon ekilmelidir.
- zellikle kiř aylarında tokalařma, sarılma ve přmeden kaınılmalı.
- ksrldđnde ya da hapřırıldıđında ađız ve burun mendille kapatılmalı, mendil bulunmadıđı durumlarda dirsek ii ile kapatılmalıdır.
- Kađıt mendil kullanıldıktan sonra p kovasına atılmalı ve eller yıkanmalı.
- đrencilerin ok fazla temas ettikleri yzeylerle (kapı kolları, tuvalet kapıları, lavabo muslukları, bilgisayar klavye ve fareleri, servis kapı kolları ve oturma yerlerinde tutunmaya yarayan kollar vb.) bulařma gerekleřebilir. Yemek servisi yapılan eđitim kurumlarında bu yzeyele sandalyelerin st kısımları, yemek masaları da eklenebilir.
- Eđitim kurumlarında sınıflar, đretmen odası ve diđer odalar, hava akımını sađlayacak Őekilde sık sık havalandırılmalıdır.
- Okul ve kreř gibi toplu yařam alanlarında oyun parkı, oyuncaklar, ocuk karyolası, etajer, sandalye, yemek masası, pencere kenarı, kapı kolu gibi sık temas edilen yerler deterjanlı su ile gnlk temizlenmelidir.
- Sık kullanılan ve canlı influenza virslerinin bulunabileđi yzeylerin (kapı kolları, bilgisayar klavyesi, cep telefonu ya da kablolu telefon ahizeleri, televizyon uzaktan kumandaları, sandalye, masa ve sıralar vb. yzeyler) dezenfeksiyonu iin Sađlık Bakanlıđı tarafından belirlenen oranda sulandırılmıř amařır suyu yeterlidir.
- Temizlik, temiz alandan kirli alana dođru yapılmalıdır.
- Temizlik malzemeleri her blm iin ayrı olmalı ve temizlik malzemeleri kendi ambalajlarında ya da etiketlenmiř olarak saklanmalıdır.
- Temizlik iin kullanılan malzemeler ıslak bırakılmamalıdır. Temizlik bitiminde malzemeler uygun Őekilde yıkanıp kurutulmalıdır. Temizlik malzemeleri ve paspaslar mutlaka kuru olarak, mmknse ayrı bir oda/blmede saklanmalıdır.
- Temizlik iin kullanılacak amařır suyunun sulandırılma iřlemi gnlk olarak yapılmalıdır.
- Lavabo ve etrafı gnlk ve grnr kirlenme olduđu su ve deterjan ile temizlenmeli, amařır suyuyla dezenfekte edilmelidir.

	TC. ALPER GÜNBAYRAM ORTAOKULU MÜDÜRLÜĞÜ	Dök. No :	USAKİSG.PL.01
		Yayın No :	01
		Yayın Tarihi	05.08.2020
		Rev. No :	01
		Rev. Tarihi	30.06.2021
ENFEKSİYON ÖNLEME VE KONTROL EYLEM PLANI	Sayfa No :	Sayfa 10 / 19	

16. PERSONELİN UYMASI GEREKEN STANDART KONTROL ÖNLEMLERİ

16.1 El Hijyeni

- El hijyeni terimi suyla sabunla ellerin yıkanması veya alkol bazlı el antiseptiklerini kullanarak ellerin ovalamasını içerir.
- Ellerde gözle görülür kirlenme varsa veya solunum salgılarına maruz kalınmışsa, alkol bazlı el antiseptiklerinin etkinliği kısıtlı olacağından, eller su ve sabunla yıkanmalı ve kurulmalıdır.
- Kurulama için tek kullanımlık kâğıt havlular kullanılmalı ve ayakla çalışan kapaklı çöp kutularına atılmalıdır.

16.2 El Hijyeni Sağlanması Gereken Durumlar

- Kişilerle her temas öncesinde ve sonrasında el hijyeni sağlanmalıdır.
- Eldiven giyilmesi gereken durumlarda da benzer şekilde eldiven giyilmeden önce ve eldiven çıkarıldıktan sonra el hijyeni sağlanmalıdır.
- Yüzeylerle temas ettikten sonra mutlaka el hijyeni uygulanmalıdır.
- Ellerde gözle görülebilir kirlenme olmayan durumlarda alkol bazlı el antiseptiği ile el hijyeni sağlanabilir.
- Ellerde gözle görülebilir kirlenme olan durumlarda eller su ve sabun ile yıkanmalıdır.
- Kirlenmiş bir bölgeden temiz bir bölgeye geçilmeden önce eldiven çıkarılıp el hijyeni uygulanmalı ve sonrasında gerekiyorsa yeni eldiven giyilmelidir.

16.3 Eldiven Giyme

- Materyale temas öncesinde, ekipmanları/yüzeyleri kullanma veya bunlara temas durumunda temiz eldiven giyilmelidir.
- Sınıflardan/odalardan çıkmadan önce eldivenler dikkatli bir şekilde çıkartılmalı, eller yıkanmalı ve sınıfta/odada bulunan araç gereç ve çevre yüzeylerine dokunulmamalıdır.
- Eldivenlerin yıkanması ya da alkol bazlı el antiseptikleri uygulanarak kullanımına devam edilmesi uygun değildir.
- Eldivenli eller ile yüzeylere temastan kaçınılmalıdır.

16.4 Maske, Gözleri Koruma, Yüz Koruma

- Göz, ağız ve burundaki mukozaları korumak için maske ve gözlük kullanılmalıdır.

16.5 Damlacık Enfeksiyonu Yayılımına Karşı Önlemler

	TC. ALPER GÜNBA YRAM ORTAOKULU MÜDÜRLÜĞÜ	Dök. No :	USAKİSG.PL.01
		Yayın No :	01
		Yayın Tarihi	05.08.2020
		Rev. No :	01
		Rev. Tarihi	30.06.2021
ENFEKSİYON ÖNLEME VE KONTROL EYLEM PLANI	Sayfa No :	Sayfa 11 / 19	

COVID-19 enfeksiyonu temel olarak “damlacık” ve “temas” yoluyla yayılır. Virüs hastanın solunum yolları içerisinde bulunur ve öksürme, hapşırma, konuşma esnasında havaya saçılır. Damlacıklar havada 1-2 metre mesafeye kadar ulaşabilir ve yer çekimi etkisiyle yere düşerler. Hastanın öksürmesi esnasında havaya saçılan damlacıklar hastaya 1-2 metre mesafeden daha yakın olan kişilere bulaşabilir. COVID-19 ile enfekte kişinin ellerine de virüs bulaşır. Enfekte kişi öksürme sırasında ve/veya elleriyle çevresel yüzeylere bulaşır. Virüs bu yüzeylerde birkaç dakika ile birkaç gün arasında canlı kalabilir. Bu yüzeylere elleri ile temas eden duyarlı bireyler el hijyeni sağlamadan ellerini ağız, burun ve gözlerine temas ettirmek suretiyle enfekte olurlar. Bu nedenle önlük, eldiven, yüz siperliği/gözlük, maske kullanılmalı ve işlemler bittikten sonra koruyucu ekipmanı usulüne uygun şekilde çıkartmalı ve son olarak mutlaka el hijyeni sağlamalıdır.

17. COVID-19 KAPSAMINDA ALINACAK ÖNLEMLER

17.1 Kurum Giriş ve Çıkışlar

- Kullanılacak hijyen malzemelerinin konulmasına yönelik düzenlemelerin yapılması,
- Temas yolu ile geçiş kontrol sistemi bulunan yerlerde bulaş riskine karşı temassız sistemlerin kullanılması veya geçici süre ile bu sistemlerin kullanılmaması,
- Sosyal mesafe kuralına uygun geçiş işaretlemeleri yapılarak mesafenin korunması, yığılma ve kalabalıklaşmanın önlenmesi,
- Personelin kuruma girişlerinde temassız ateş ölçer ile ateşlerinin ölçülmesi,
- Ateş, öksürük, nefes darlığı ve benzeri şikâyeti olan çalışanların işyeri sağlık personeline, bulunmaması durumunda doğrudan sağlık kuruluşlarına yönlendirilmesinin sağlanması,

17.2 Çalışma Ortamı (I)

- Yeni koronavirüs salgını dikkate alınarak risk değerlendirmesi ve acil durum planlarının güncellenmesi,
- Sosyal mesafe kuralı gözetilerek çalışma yöntem ve şekillerinin yeniden gözden geçirilmesi,
- Ara dinlenmeleri ve yemek molalarını da kapsayacak şekilde çalışma süreleri içinde çalışanların birbirleriyle etkileşimlerinin asgari düzeyde olacak şekilde planlanması,
- Çalışma alanında aynı anda bulunan çalışan sayısının asgari oranda tutulması için planlama yapılması Çalışma ortamının uygun ve yeterli düzeyde havalandırılmasının sağlanması,

Çalışma Ortamı (II)



TC. ALPER GNBAYRAM ORTAOKULU MDRLĐ	Dk. No :	USAKİSG.PL.01
	Yayın No :	01
	Yayın Tarihi	05.08.2020
	Rev. No :	01
	Rev. Tarihi :	30.06.2021
ENFEKSİYON NLEME VE KONTROL EYLEM PLANI	Sayfa No :	Sayfa 12 / 19

- Ekranlı aralar ve ilgili paraları (klavye, mouse, ortak telefon, diyafor, mikrofon vb) dahil olmak zere kullanılan tm ekipmanın ve alıřma ortamı hijyeninin saėlanması amacıyla farklı kullanıcılar tarafından kullanıldıka sık aralıklarla dezenfekte edilmesi,
- İřin yrtmne engel olmayacak ve bulařma riskini azaltacak Őekilde uygun kiřiisel koruyucu donanımların seilip kullanılması,
- Asansrlerin mmkn olduėunca kullanılmaması, zorunlu hallerde ierisinde sosyal mesafe kuralına uygun kiři sayısı ile sınırlandırılması ve temas edilen yzeylerin sıklıkla dezenfekte edilmesi,
- Sosyal mesafe kuralı erevesinde tokalařma, sarılma gibi davranıřlarda bulunulmaması ve ellerle yz blgesine temas edilmemesi,

alıřma Ortamı (III)

- alıřma ortamına elle temas edilmesine gerek duyulmayan yeterli sayıda p kutularının yerleřtirilmesi
- Tuvalet, banyo ve lavabolarda yeterli miktarda kiřiisel hijyen malzemesinin bulundurulması, bu alanların kullanılmasından nce ve sonra kiřiisel hijyen kurallarının uygulanmasına dikkat edilmesi ve buraların sıklıkla dezenfekte edilmesi,
- Ateř, ksrk, nefes darlıėı ve benzeri Őikyeti olan alıřanların iřyeri saėlık personelinin iřyerinde bulunması halinde yapılacak kontrolden sonra iře ynlendirilmesi, bulunmaması halinde doėrudan saėlık kuruluřlarına ynlendirilmesinin saėlanması,

alıřma Ortamı (IV)

- İř elbiseleri ile harici elbiselerin temasının nlenmesi ve ayrı yerlerde saklanabilmesine ynelik gerekli dzenlemelerin yapılması,
- Temizlik sorumlu personel kiřiisel hijyenlerine ve uygun KKD kullanıma zen gstermesi,
- Ortak kullanım alanındaki su sebilleri ve ay makinalarının mmkn olduėunca kullanılmaması, alıřanlara kapalı Őiřelerde su temin edilmesi,
- COVID 19 Őphesi var ise bu kiři ile temas eden iřyeri alıřanlarının belirlenmesi, alıřan ile temas etmiř kiřilerin iletiřim bilgileri kayıt altına alınması, İl/İle Saėlık Mdrlė'nn ynlendirmesine gre hareket edilmesi,

17.3 Toplantı ve Eėitimler

- Toplantı ve eėitimlerin salgın bitene kadar ertelenmesi, yasal ykmllkler nedeniyle ertelenmesi mmkn olmayan toplantı ve eėitimlerin uzaktan eėitim, telekonferans gibi yntemlerle icra edilmesi,
- Uzaktan eėitim gibi yntemlerin uygulanamayacaėı eėitimlerin ise sosyal mesafe ve hijyen kuralları gz nnde bulundurularak en az kiři ile icra edilmesi,

	TC. ALPER GNBAYRAM ORTAOKULU MDRLG	Dk. No :	USAKİSG.PL.01
		Yayın No :	01
		Yayın Tarihi	05.08.2020
		Rev. No :	01
		Rev. Tarihi	30.06.2021
	ENFEKSİYON NLEME VE KONTROL EYLEM PLANI	Sayfa No :	Sayfa 13 / 19

- alıřanlara korona virsn yayılımının engellenmesine ynelik bilgilendirme faaliyetlerinin yrtlmesi, elektronik ortamdan mesajlar, medya paylařımı ya da uzaktan eđitim araları ile yrtlmesi ile ilgili iřveren ve/veya vekiline nerilerde bulunurlar.

17.4 Yemekhane ve Dinlenme Alanları

- Yemekhane ve dinlenme alanlarında sosyal mesafe ve hijyen kuralları gz nnde bulundurularak sıra ve masa dzeninin uygun řekilde ayarlanması,
- Mmknse, yemeklerin ve ieceklerin tek kullanımlık kumanya řeklinde dađıtılması,
- Yemekhane ve dinlenme alanlarının hijyeninin sađlanması amacıyla sık aralıklarla dezenfekte edilmesi,
- Yemek ncesinde ve sonrasında ellerin bol su ve sabun ile en az 20 saniye boyunca yıkanması ve tek kullanımlık havlu ile ellerin kurulması gibi kiřisel hijyen kurallarının uygulanmasına imkan veren dzenlemelerin yapılması,
- Baharat, krdan, tuz, kařık, atal, bıak, bardak vb. malzemelerin tek kullanımlık olacak řekilde sunulmasının sađlanması, Yemekhane grevlilerinin kiřisel hijyen kurallarına uygun davranmasının ve uygun kiřisel koruyucu donanımlarının sađlanması,

17.5 Servis Aralarının Kullanımı

- Servis aralarının zellikle sık temas edilen yzeyleri bařta olmak zere temizlik ve hijyeninin sık aralıklarla sađlanması,
- Servis kullanan alıřanların, ara ierisindeki yzeylere temasının mmkn olduđunca azaltılması,
- Servis aralarının tařıma kapasitesinin sosyal mesafe gz nne alınarak planlanması,
- Ara giriřlerine el dezenfektanlarının konulması,
- Seyahat sresince ara ierisinde řofr ve tm yolcuların maske takmaları,

17.6 Seyahatler

- Zaruri olmadıka seyahatlerin iptal edilmesi ya da azaltılmasına ynelik alıřmalar yapılması,
- Yurtdıřından dnen kiřilerin iře gitmekten kaınmaları ve Sađlık Bakanlıđı'nın 14 Gn Kuralına uymalarının sađlanması, gerektiđinde bilgi almak iin ALO 184 Koronavirs Danıřma Hattına ynlendirilmeleri,
- Yurtii seyahatten dnen alıřanların sađlık kontrolnden geirilmeden iřbařı yapmalarının engellenmesi ve alıřma sresince sađlık durumlarının gzlemlenmesi,



TC.
ALPER GÜNBAYRAM ORTAOKULU
MÜDÜRLÜĞÜ

ENFEKSİYON ÖNLEME VE KONTROL EYLEM
PLANI

Dök. No :	USAKİSG.PL.01
Yayın No :	01
Yayın Tarihi	05.08.2020
Rev. No :	01
Rev. Tarihi	30.06.2021
:	
Sayfa No :	Sayfa 14 / 19

18. COVID-19 FAALİYET ŞEMASI

COVID-19 ÖNCESİ YAPILMASI GEREKEN FAALİYETLER

1. Kurum faaliyet planını yapacak koordinatör ekibin belirlenmesi	<ul style="list-style-type: none">Koordinatör komisyonun/ekibin belirlenmesi
2. Kurumumuzdaki çalışan ve sayısının belirlenmesi ve iletişimin sağlanması	<ul style="list-style-type: none">Kurum içi Müdürlüğümüzün teşkilat şemasının listelenmesi ve koordineli bir şekilde çalışılabilmesi için iletişim numaralarının alınması
3. Kurum dışı iletişimin sağlanması	<ul style="list-style-type: none">İlçe Sağlık Müdürlüğü Bulaşıcı ve Bulaşıcı olmayan Hastalıklar birimi iletişim numaralarının alınması.
4. Öncelikli sağlık hizmeti alacak personelin belirlenmesi	<ul style="list-style-type: none">Kurumumuzda çalışan personelin hastalıktan korunması için risk gruplarının belirlenmesi
5. Sık el yıkama alışkanlığı kazandırmak ve damlacık yoluyla yayılımını engellemek	<ul style="list-style-type: none">Potansiyel hastalığın bulaşmasını engellemek için aşağıdaki hijyen kuralları konusunda bilgi düzeyini artırıcı eğitim faaliyetleri yapılmalıdır.Öksürürken, hapşırırken ve burnunu temizlerken tek kullanımlık mendiller ile ağız ve burnu kapatmak ya da kol içine hapşırıp öksürmenin önemini öğretmek.Kullanılmış mendilleri en yakın çöp kutusuna atmak.Öksürdükten, hapşırdıktan, mendil kullandıktan sonra, solunum salgılarıyla ve kirli yüzeylerle (solunum salgılarıyla kontamine olmuş yüzeyler) temas ettikten sonra elleri yıkamak.Elleri yıkamadan göz ve burun mukozasına temastan kaçınmak.Doğru el yıkama tekniğini ve enfeksiyon kontrol önlemlerini anlatan posterler, afişler vb. dikkat çekmek için kurumda görünür yerlere asılmalıdır.Sosyal iletişim araçları kullanılarak sürekli bilgilendirme yapılması, mümkünse kamu spotları yayınlanması.Hastalık yayılımını azaltmak amacıyla semptomlar kaybolana kadar hasta kişilerin kalabalık ortamlara girmemesi sağlanmalı ve evde istirahat etmesi teşvik edilmelidir.
6. Pandemi Faaliyet Planının Kurumsallaşması	<ul style="list-style-type: none">Güncellenebilir şekilde pandemi faaliyet planının hazırlanması ve plan hakkında bilgilendirme çalışmaları yapılması



TC.
ALPER GÜNBAYRAM ORTAOKULU
MÜDÜRLÜĞÜ

ENFEKSİYON ÖNLEME VE KONTROL EYLEM
PLANI

Dök. No :	USAKİSG.PL.01
Yayın No :	01
Yayın Tarihi	05.08.2020
Rev. No :	01
Rev. Tarihi	30.06.2021
:	
Sayfa No :	Sayfa 15 / 19

7. Eğitim organizasyonu	<ul style="list-style-type: none">Kurum içinde sağlık hizmetleri sorumlusunun güncel eğitim materyalleri verileri ile eğitim vermesi.
8. İşyerinin, araç gereç temizliğinin ve kişisel hijyen konusunda eğitim	<ul style="list-style-type: none">İşyerinde temizlik işinde çalışan personelin hijyen eğitimi almamışlarsa almalarının planlanması ve eğitim almalarının sağlanması.

COVID-19 SONRASI YAPILMASI GEREKEN FAALİYETLER

1. Pandeminin okulumuz üzerinde olabilecek etkisinin en aza indirilebilmesi için pandeminin yayılım hızını izlemek	<ul style="list-style-type: none">Sağlık Bakanlığı web sayfasının takip edilmesi.Çalışan personelin bilgilendirme toplantılarına katılımının sağlanması.Okulumuzda devamsızlık yapan öğrencilerin takibinin yapılması, bildirimlerinin İş Sağlığı ve Güvenliği birimine bildirilmesi.
2. İşe devamlılığın sağlanabilmesi amacıyla çalışanların hastalıktan korunma stratejilerini uygulamaya koymak	<ul style="list-style-type: none">Bulaşmanın önlenmesi için hasta kişilerin izin alarak evde istirahat etmesi sağlanmalı.Çalışanların çalışma saatleri içinde çok yakın mesafede bulunmaması ve gerektiğinde cerrahi maske kullanmaya teşvik edilmesiYapılacak toplantıların kısa tutulması ve mümkün olduğunca az katılımcı ile yapılmasıKişiler arası temasın azaltılması ve öksürme,hapşırma konusunda çalışanların bilgilendirilmesi.Enfeksiyondan korunma ve kontrolde kullanılacak malzemelerin dağıtılması ve ulaşılabilir olması.
3. Çalışanların ve	<ul style="list-style-type: none">Risk grubunda bulunan ya da aile fertlerinden birinde risk bulunan bireylerin tespit edilmesi



TC.
ALPER GÜNBAYRAM ORTAOKULU
MÜDÜRLÜĞÜ

ENFEKSİYON ÖNLEME VE KONTROL EYLEM
PLANI

Dök. No :	USAKİSG.PL.01
Yayın No :	01
Yayın Tarihi	05.08.2020
Rev. No :	01
Rev. Tarihi	30.06.2021
:	
Sayfa No :	Sayfa 16 / 19

öğrencilerin sağlığının korunması için özellikle risk grubundan olanların, hastalık riski açısından değerlendirilmesi	<ul style="list-style-type: none">• Risk grubunda olan kişilerin korunma önlemlerinin(cerrahi maske kullanması vb.) alınması.• Risk grubunda olanlar başta olmak üzere tüm çalışanların günlük hastalık izinleri takibinin yapılması.• Hastalık belirtileri gösteren kişilerin derhal sağlık kuruluşuna yönlendirilmesi.
4. Okulun araç ve gereç temizliğini sağlamak	<ul style="list-style-type: none">• Bulaş riski taşıyan alan (yemekhane, lavabolar) ve eşyalar(telefon, bilgisayar, masa, kapı kolları) temizlik personelleri tarafından Sağlık Bakanlığının hazırladığı yönerge ve talimatlara uyularak en az günde bir kez sabun, deterjan yada %0.5 lik çamaşır suyuyla temizlenmesi ve kontrol edilmesi.
5. Çalışanların çalışma verimini korumak ve ruhsal sorunlarını en aza indirebilmek için destek sağlamak	<ul style="list-style-type: none">• Çalışanların psikososyal durumları takip edilmesi• Bu konuda hizmet veren kurum ve kuruluşlar ile işbirliği yapılarak sosyal hizmet ve sosyal yardım sağlanması planlanması

a. Salgın hastalık dönemlerine (covıd-19 vb.) Özgü, bulaş riskini minimum düzeyde tutacak şekilde, kapasite kullanımını ve KKD (Kişisel Koruyucu Donanım)gereklikleri:

- 1) Öğrenci başına 4 metrekare olacak şekilde kapalı alanlar düzenlenecektir.
- 2) Tüm personel, öğrenci ve ziyaretçiler KKD kullanımı ile ilgili seminare alınacaktır.
- 3) Okulun tüm bölümlerinde KKD kullanılmasının gerekliliği ile ilgili afiş ve broşürler her kata asılacaktır.
- 4) Okulun giriş kapısına KKD nin doğru kullanımı ve okula girişlerde takılmasının zorunluluğu ile ilgili pano asılacaktır.
- 5) Her sınıfa ve koridorlara KKD 'nin doğru kullanımı, KKD kullanımı zorunluluğu ve atık kutuları konusunda bilgilendirme afişleri asılacaktır.
- 6) Öğrenci velilerinden BİLGİLENDİRME FORMU VE TAAHHÜTNAME (FR.04) alınması
- 7) Güvenlik görevlisi tarafından okula gelen tüm ziyaretçi ve tedarikçilerden ZİYARETÇİ-TEDARİKÇİ BİLGİLENDİRME VE TAAHHÜT FORMU (FR.08) alınması
- 8) Temizlik personeline KİŞİSEL KORUYUCU DONANIM TESLİM FORMU (FR.05) düzenlenmesi

b. Alanların temizlik ve dezenfeksiyon işlemleri:

- 1) OKUL TEMİZLİK PLANI'na uygun temizlik yapılacaktır.(USAKİSG.PL.04)
- 2) GENEL TALİMATNAME(USAKİSG.TL.01)

	TC. ALPER GNBAYRAM ORTAOKULU MDRLG	Dk. No :	USAKİSG.PL.01
		Yayın No :	01
		Yayın Tarihi	05.08.2020
		Rev. No :	01
		Rev. Tarihi	30.06.2021
	ENFEKSİYON NLEME VE KONTROL EYLEM PLANI	Sayfa No :	Sayfa 17 / 19

c. zel grupların erişilebilirliği:

1-Risk grubunda bulunan ya da aile fertlerinden birinde risk bulunan bireylerin tespit edilmesi:Risk grubunda bulunanlar ğretmenler okula szl olarak başvuruda bulunacak,ğrenciler ise sınıf ğretmenin velilere telefon ile ulaşması sonucunda tespit edilim ilgili forma işlenecek.

2-Risk grubunda olan kişilerin korunma nlemlerinin(cerrahi maske kullanması vb.) alınması:Risk grubunda bulunanlar okul açıldığında okul rehber ğretmenleri tarafından bireysel grşme yapılacak ve cerrahi maske takmaları sağlanacak.

3-Risk grubunda olanlar başta olmak zere tm alıřanların gnlk hastalık izinleri takibinin yapılması.:zel Grup takip ve iletişim listesinine bilgileri işlenecek.

4-Hastalık belirtileri gsteren kişilerin derhal saėlık kuruluřuna ynlendirilmesi:Bulař Eylem planına istinannen saėlık kuruluřuna sevk işlemleri yapılacaktır.(USAKİSG.PL:03)

d. Salgın durumlarında (COVID-19 vb.) kuruluřa acil durumlar haricinde ziyaretçi kabul edilmemesi ile ilgili bilgilendirme faaliyetleri ve alınması gereken tedbirler:

- 1) Okula acil durumlar haricinde ziyaretçi kabul edilmeyeceėi ile ilgili tabela okul ana giriř kapısına asılacaktır.
- 2) Tm velilere sosyal medya ve brořrler vasıtası ile okula sadece acil durumlarda, gerekli KKD ile giriřlerinin yapılması gerektiėi ile ilgili alıřmalar yapılacaktır.

e. Yapılması zorunlu olan toplu etkilere ynelik alınacak tedbirler:

- 1) Tm toplantılarda sosyal mesafe korunacak řekilde toplantı yeri dzenlenecektir.
- 2) Toplantı salonunun giriřine dezenfektan ve mendiller konulacaktır.
- 3) Toplantı salonunun doėal yollarla havalandırmasının yapılması sağlanacaktır.
- 4) Toplantı mmkn olduėu kadar kısa tutulacaktır.
- 5) Mmknse toplantı tele/video konferans řeklinde yapılacaktır.
- 6) Toplantı ncesinde toplantı salonu/yeri temizlik ve dezenfeksiyonu yapılacaktır.
- 7) Toplantıda nce kendilerini iyi hissetmeyen, bulař riski tařıyanların toplantıya gelmemeleri sylenecektir.
- 8) Toplantıya katılanların Ad-Soyad, telefon numaraları alınacaktır.
- 9) Toplantıya başlarken el sıkıřması yapılmaması konusunda nlem alınacaktır.
- 10)Toplantı sonrasında toplu fotoėraf ekimi ve el sıkıřması olmaması konusunda katılımcılara bilgi verilecektir.

	TC. ALPER GÜNBAĞYRAM ORTAOKULU MÜDÜRLÜĐÜ	Dök. No :	USAKİSG.PL.01
		Yayın No :	01
		Yayın Tarihi	05.08.2020
		Rev. No :	01
		Rev. Tarihi	30.06.2021
	ENFEKSİYON ÖNLEME VE KONTROL EYLEM PLANI	Sayfa No :	Sayfa 18 / 19

f. Salgın durumlarında (COVID-19 vb.) öğrenciler ve personelin devamsızlıklarının takip edilmesi, devamsızlıklardaki artışların salgın hastalıklarla ilişkili olması halinde yapılacaklar:

Bir çalışan veya öğrencinin COVID-19 şüphesi bulunduğu takdirde 184 Korona Danışma Hattı aranarak iletişime geçilir ve Sağlık Bakanlığının tedbirlerine uyulur. Sağlık kuruluşları tarafından rapor verilen çalışan veya öğrencilerin velisi okul yönetimine durumu okula gelmeden, telefon aracılığıyla bilgi verir. İşveren/İşveren vekili, raporların geçerlilik süresi ile ilgili ilgili Sağlık Bakanlığı'nın, Aile, Çalışma ve Sosyal Hizmetler Bakanlığı'nın ve diğer resmi makamların açıklamalarına göre gereken çalışmayı yapar.

g. Salgın durumlarında (COVID-19 vb.) semptomları olan hastaları tespit edebilmeye yönelik uygulamalar:

- 1) Okula girişte güvenlik görevlisi okula gelen tüm personel ve öğrencilerin ateş ölçümünü yapar ve ateşi 37,5 dereceden fazla olanları HEÖK sorumlusuna bildirir.
- 2) HEÖK sorumlusu ilgili veliyi arayarak durumu bildirir ve öğrencinin velisi ile birlikte en yakın sağlık kuruluşuna gitmesi sağlanır.
- 3) Okul içinde kendini kötü hisseden, ateşi çıkan öğrenciler izolasyon odasına alınarak diğer öğrencilerden izole edilir ve durumu velisine bildirilir. Öğrencinin sağlık kuruluşuna velisi ile birlikte gitmesi sağlanır.

KONTROL ÖNLEMLERİ HİYERARŞİSİ

a. Semptomları (belirtileri) olan kişilerin erken saptanması:

Okul girişinde tüm personel, öğrenci ve ziyaretçilerin ateş ölçümü yapılır. Ateşi 37,5 derecenin üzerinde olanlar okul binasına alınmazlar. Durumları HEÖK sorumlusuna bildirilir.

b. Sağlık otoritesine bildirilmesi/raporlanması:

c. Kişilerin erken izolasyonu:

- 1) Okul girişlerinde ve gün içinde ateşi 37,5 dereceden fazla çıkanlar nöbetçi öğretmen tarafından tespit edilerek izolasyon odasında izole edilir.

d. Kişilerin sağlık kuruluşuna nakledilmesi/naklinin sağlanması:

- 1) Covid-19 şüphesi bulunan (öksürük, ishal, 37,5 derecenin üzerinde ateşi olanlar) 184 numaralı korona yardım masası ile iletişim kurulur.
- 2) Hasta izolasyon odasında tutulur
- 3) İlgili sağlık kuruluşunun nakil aracı ile nakli yapılır.
- 4) Durumu velisi/yakınına bildirilir.



TC.
ALPER GNBAYRAM ORTAOKULU
MDRLĐ

ENFEKSİYON NLEME VE KONTROL EYLEM
PLANI

Dk. No :	USAKİSG.PL.01
Yayın No :	01
Yayın Tarihi	05.08.2020
Rev. No :	01
Rev. Tarihi	30.06.2021
:	
Sayfa No :	Sayfa 19 / 19

e. Dođrulanmıř salgın hastalıklı (COVID-19 vb.) kiřilerin iyileřmesini takiben sađlık otoritelerince belirlenen sre (COVID-19 iin en az 14 gn) izolasyon sonrasında kuruluřa dnmesinin sađlanması:

SALGIN TAKİP FORMU 'na iřlenen kiřiler 14 gnlk karantina srecinden sonra aranarak okula dnmeleri sađlanır.

f. Salgın hastalık dnemlerinde (COVID-19 vb.) kiřilerin kuruluřa giriřleri ile ilgili belirlenen (ateř lm vb.) kuralların uygulanması ve uygun olmayanların kuruluřa alınmayıp en yakın sađlık kuruluřuna sevki ile ilgili metod belirlenmiř mi?

- 1) Ateř lm yapılır
- 2) Ateř 37,5 dereceden fazla olanlar okula alınmazlar
- 3) đrencilerden ateři yksek ıkanların velileri ile grřlr
- 4) đrenci velisi okula gelene kadar izolasyon odasına alınır
- 5) Velisi ile birlikte đrenci en yakın sađlık kuruluřuna ynlendirilir.

COVID-19 SONRASI YAPILACAK FAALİYETLER

1. Covid Eylem Planının Raporlanması
Ve Revizyonu

- alıřanlardan geri bildirim alınarak fiziksel, ekonomik ve sosyal kayıpların saptanması, listelenmesi, neriler geliřtirilerek raporlanması.

Hazırlayan HEK Sorumlusu	Onaylayan Okul Mdr
Rahmi KARAOĐLU	İMDAT KARABOĐA